

*Studiare
il passato
per comprendere
il presente
e progettare
il futuro*



Il video della nostra
offerta formativa

📍 **Indirizzo sede centrale:**

via Canonico Rotolo, 2

📍 **Indirizzo sede succursale:**

via Generale Arimondi, 38

☎ **Telefono**

091 589624 - 091 346152

✉ **E-mail**

-orientamentoiningressoogaribaldi

@garibaldiliceo.net

-faraciorientamento

@garibaldiliceo.net

-mattalianoorientamento

@garibaldiliceo.net

Sitoweb

🌐 <https://www.liceogaribaldi.edu.it>

Dirigente scolastica

Prof.ssa Irene Marcellino

Orientamento in entrata:

Prof.ssa Francesca Faraci

Prof.ssa Francesca Mattaliano



Seguici sui social



**LICEO CLASSICO
G. GARIBALDI**

ORIENTAMENTO 2024 - 2025

Digitalizzazione

Smart tv e computer - Sedi cablate - Wi-Fi potenziato. Ipad - tavoli cooperativi, stampante 3D - carrelli mobili - software - hardware per il coding. STEM - didattica innovativa - Progetti PNRR: Scuola 4.0 (Classroom e Labs), DM 19DM65 DM66

Inclusione

Sportello di ascolto
Servizio psicologico
Relazioni scuola-famiglia

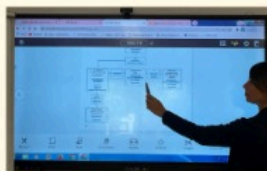

Giardino Giusto Monaco



Biblioteca

Dal 1896, oggi anche
Mediateca



Progetti e attività

Classici in strada, Settimana degli studi danteschi, Pcto Le vie dei tesori, Matematica e realtà, Progetto Studente Atleta di alto livello, Intercultura, Erasmus, Stage di inglese, Notte Nazionale del liceo classico, concorsi letterari, progetti di volontariato, Laboratorio di giornalismo, Laboratorio teatrale, Cinema.



Tensostruttura



Museo scientifico

Elettromagnetismo, botanica,
termodinamica e zoologia

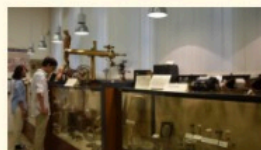

IL PIANO DELL'OFFERTA FORMATIVA



Tradizionale

| MATERIE | I | II | III | IV | V |
|------------------|----|----|-----|----|----|
| Italiano | 4 | 4 | 4 | 4 | 4 |
| Latino | 5 | 5 | 4 | 4 | 4 |
| Greco | 4 | 4 | 3 | 3 | 3 |
| Inglese | 3 | 3 | 3 | 3 | 3 |
| Geostoria | 2 | 2 | | | |
| Storia | | | 3 | 3 | 3 |
| Filosofia | | | 3 | 3 | 3 |
| Matematica | 3 | 3 | 2 | 2 | 2 |
| Fisica | | | 2 | 2 | 2 |
| Scienze | 2 | 2 | 2 | 2 | 2 |
| Storia dell'arte | | | 2 | 2 | 2 |
| Scienze motorie | 2 | 2 | 2 | 2 | 2 |
| Religione | 1 | 1 | 1 | 1 | 1 |
| Totale | 27 | 27 | 31 | 31 | 31 |

AMPLIAMENTI



Cambridge

- Conseguimento delle certificazioni internazionali IGCSE;
- 2 ore in più (English as a Second Language, Geography); 14 ore annuali a 1° e 2° anno; e 11 ore annuali a 3° e 4° anno in più (Biology).
- Tutte le ore sono svolte con Esperti di madrelingua inglese



Matematico

- 1 ora in più alla settimana di matematica;
- La matematica diviene l'asse portante e trasversale di tutte le discipline



Arte plus

- 2 ore alla settimana di arte al biennio con approfondimenti di archeologia



Filosofico - giuridico

- 1 ora alla settimana di filosofia al biennio, con lo studio della logica argomentativa e dei concetti di base del diritto

I nostri appuntamenti:

OrientaSicilia

15 e 16 Novembre 2024
ore 09:00 - 14:00
Fiera del Mediterraneo

Open Days

con visita alle classi in assetto didattico

Sabato 30 Novembre

I turno 8:30 - 10:30
II turno 11:00 - 13:00

Sabato 14 Dicembre

I turno 8:30 - 10:30
II turno 11:00 - 13:00

Sabato 18 Gennaio

I turno 8:30 - 10:30
II turno 11:00 - 13:00

Prenota



AlfaBetaGamma

Incontri di orientamento allo studio
della lingua greca
sede Centrale della scuola

martedì 14 gennaio ore 15:00 - 17:00
martedì 21 gennaio ore 15:00 - 16:30
martedì 28 gennaio ore 15:00 - 16:30

Prenota

